

MAGAZIJN 1 tot 5: linkerzijgevel schaal 1/100 1 m

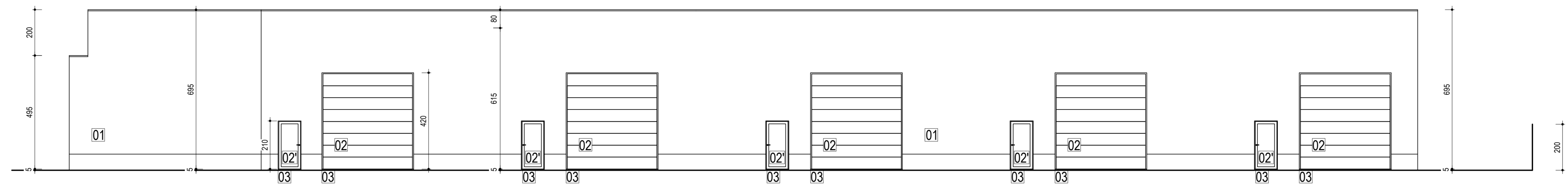

MAGAZIJN 1 tot 5: voorgevel schaal 1/100 1 m

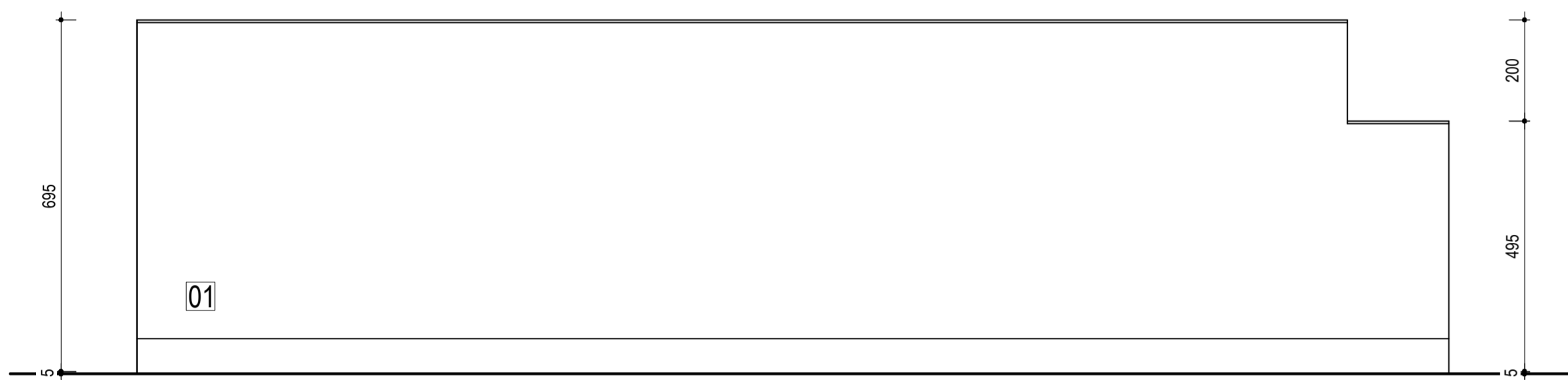

MAGAZIJN 1 tot 5: rechterzijgevel schaal 1/100 1 m

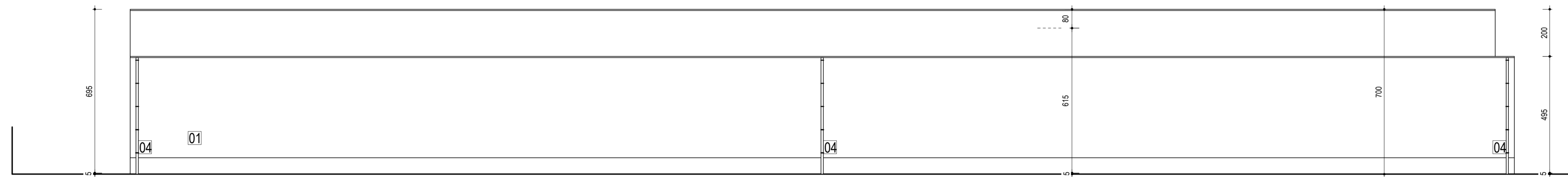

MAGAZIJN 1 tot 5: achtergevel schaal 1/100 1 m

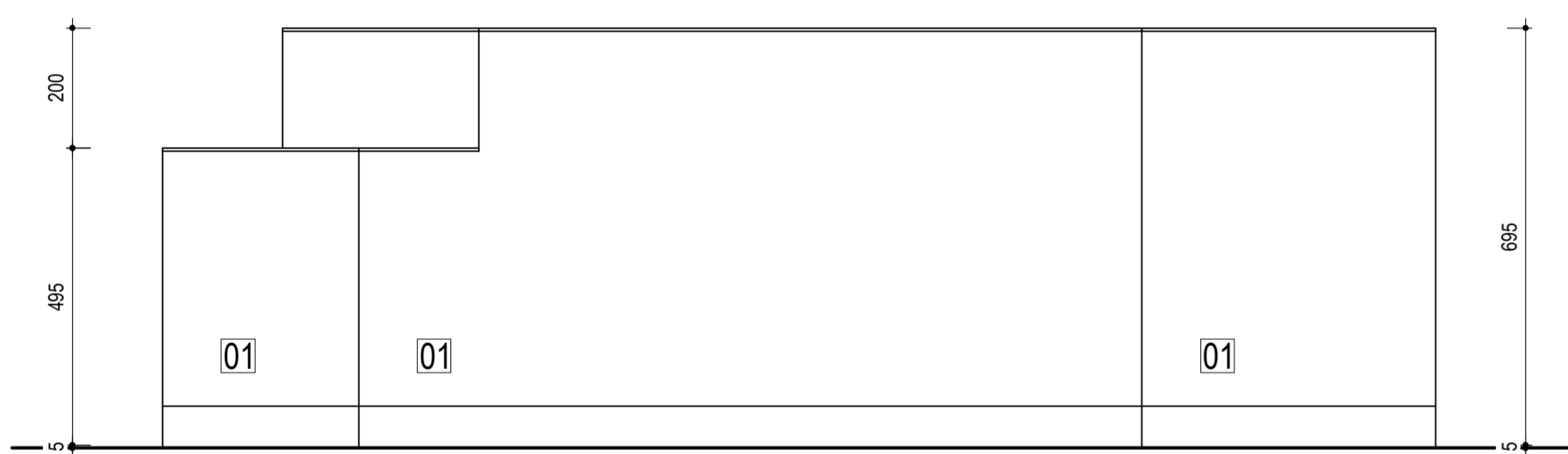

MAGAZIJN 6 + 7: linkerzijgevel schaal 1/100 1 m

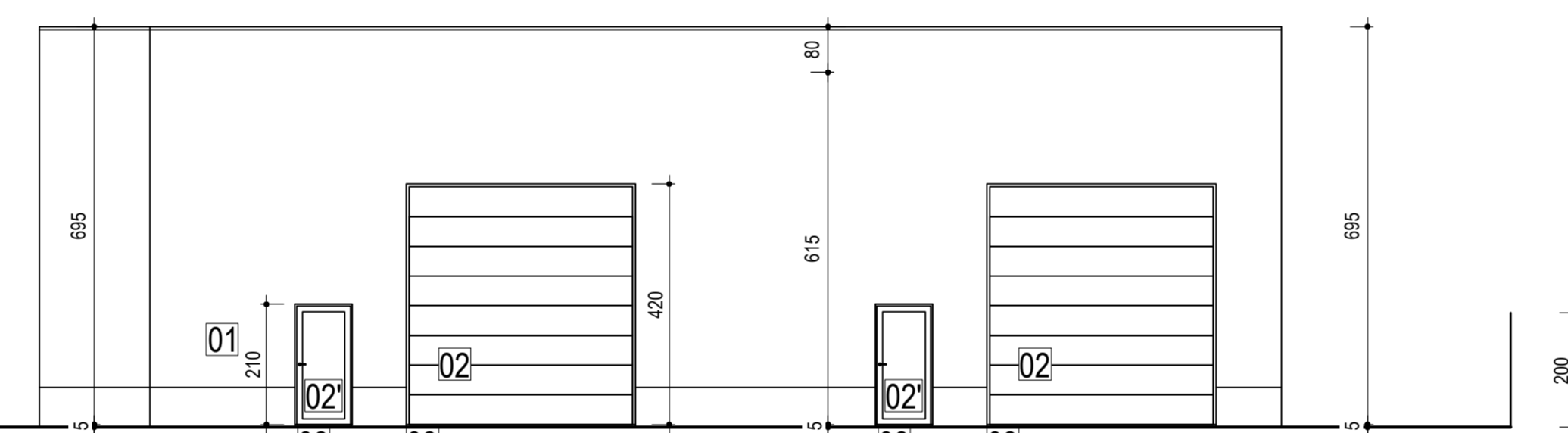

MAGAZIJN 6 + 7: voorgevel schaal 1/100 1 m

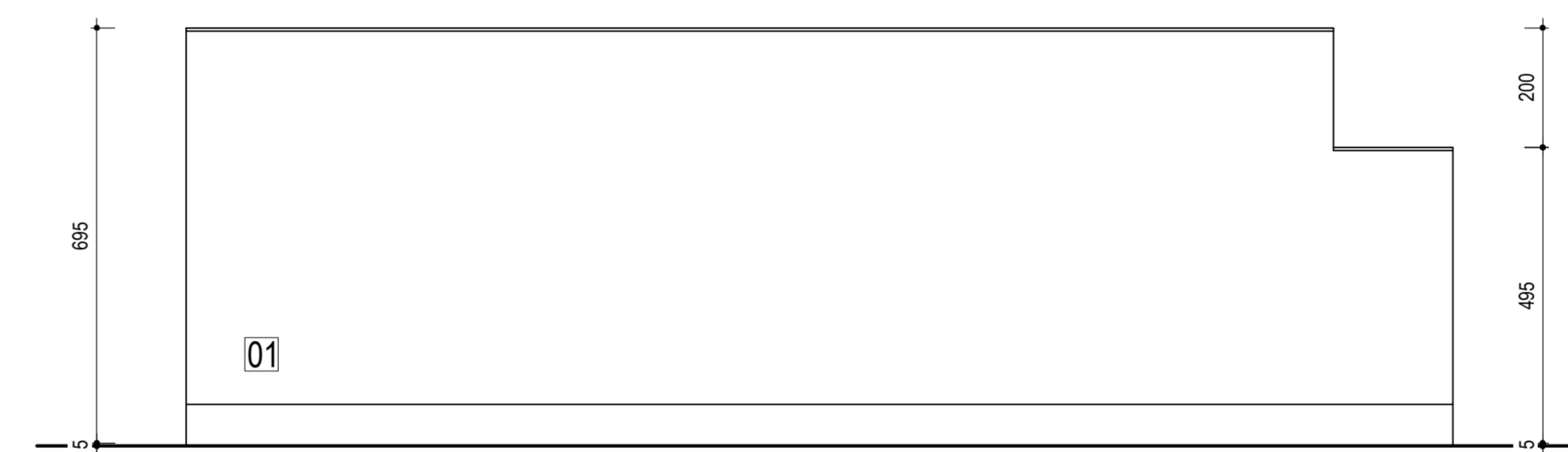

MAGAZIJN 6 + 7: rechterzijgevel schaal 1/100 1 m

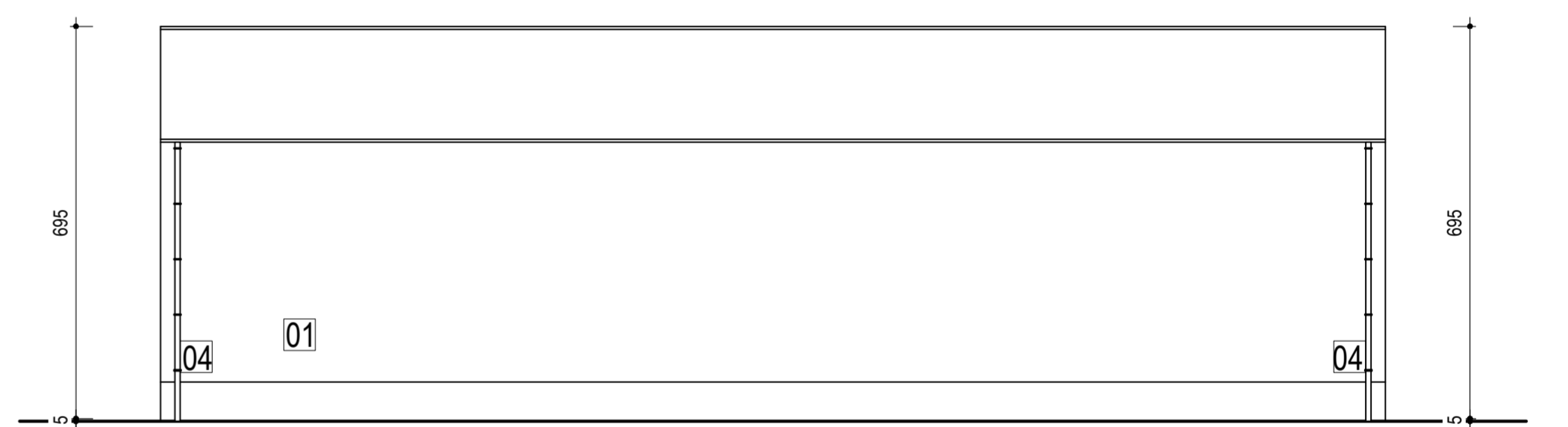

MAGAZIJN 6 + 7: achtergevel schaal 1/100 1 m

**materialen**

- 01 SANDWICH-PANELEN: LICHTGRUIS
- 02 ALU POORTEN: ROOD, ORANJE, GEEL, GROEN, BLAUW, INDIGO EN VIOLET
- 03 ALU DEUREN: GRUIS
- 03 DORPELS: ARDUIN
- 04 AFVOERPIJPIJEN: ZINK

**legende**

- BESTAANDE CONSTRUCTIE
- NEUWE SANDWICH-PANELEN
- BETONSLORREN
- HOLLE WELFSELS
- GEWAPEND BETON
- ISOLATIE
- ISOLATIE

Constructie en uitvoering volgens beschrijving der werken en detailplannen.

De dimensionering der constructieonderdelen dient te gebeuren door een bevoegd bouwkundig ingenieur !!

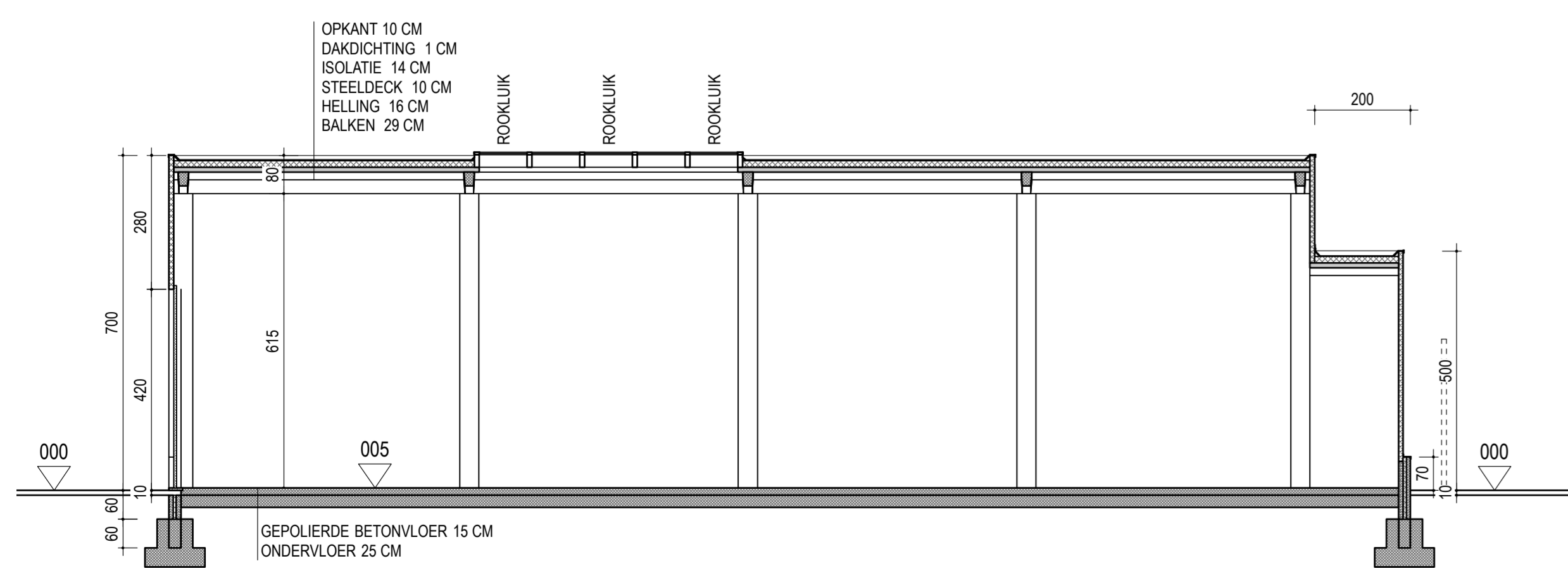

doorsnede A-A schaal 1/100 1 m

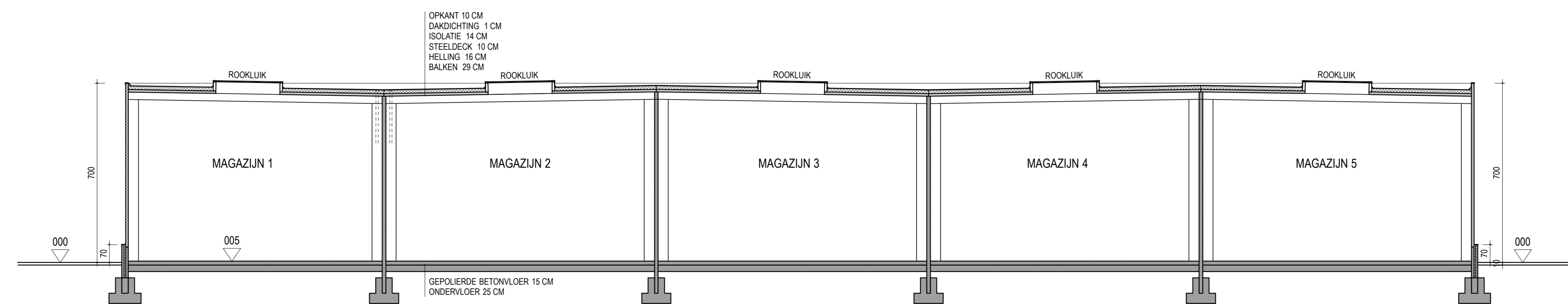

doorsnede B-B schaal 1/100 1 m

<b>BOUWEN VAN 7 MAGAZIJNEN / OPSLAGPLAATSEN: KLASSE C TYPE 1</b> PROVINCIE: ANTWERPEN STAD: GEEL	
<b>WERF: VELDSTRAAT 28</b> Afdeling 3, Sectie L, nr 819 N3	
In opdracht van <b>MILIS JOZEF BVBA</b> PASTORIJSTRAAT 7, 2440 GEEL 014 583 603	
goedgekeurd door de zaakvoerder Dirk MILIS	 opgemaakt door de architect Spoomans Milis Dr.V.D. Perreestraat 74 - 2440 GEEL TFF: 014 28 92 91 GSM: 0477 305 338 mijan.spoomans@skynet.be
aanvaard door de aannemer	wijzigingen: 29-05-2019 : sandwichpanelen
gevels - snedes	
SCHAAL: 1/100-1/250-1/10000 Dossier nr 2017 578/1	07-05-2018 Blad 2/2